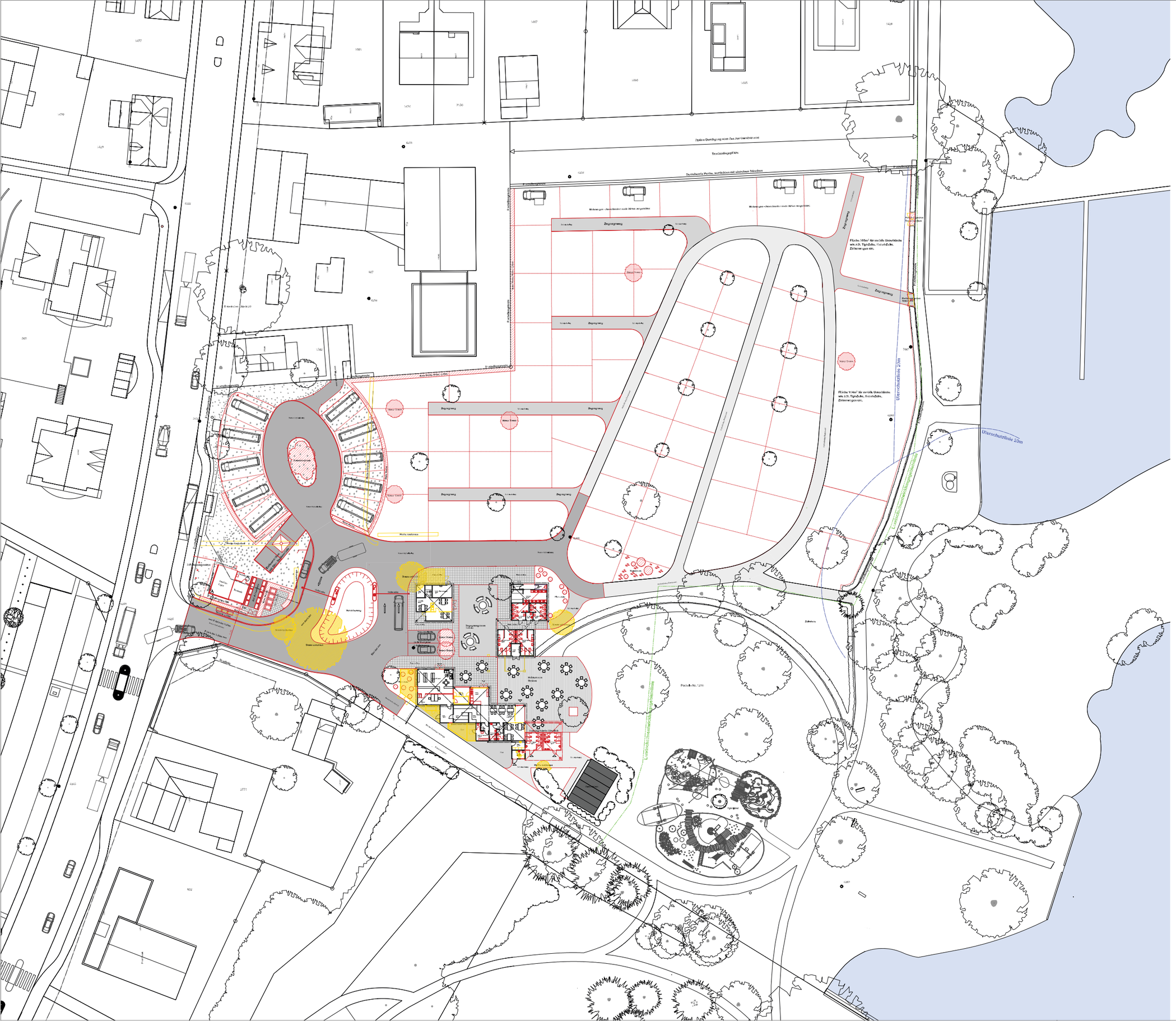

LEGENDE

- Strassen, Gebäude
- Neue Gebäude
- Abbruch Gebäude
- Neue Belag Asphalt eben
- Neue Belag Asphalt beschwert
- Neue Belag Rasengitter eben
- Neue Belag Rasengitter beschwert
- Kiesfläche eben
- Pflanzung mit Strauchpflanzung eben
- Pflanzung mit Strauch und Baumpflanzung eben
- Rasenfläche eben
- Pflanzung eben
- Schutzmassnahme
- Kanal eben
- Neue Strassenlampe
- Leitungen aus Schweizer Gebietsnetz
- Neue Leitungen
- Neue Leitungen
- Neue Leitungen Gebietsnetz
- Neue Wasserleitungen
- SBB Mastbaum
- Landschaftsnahe Begrünung Bahn
- Gewässerabstandslinie 20m

Anmerkungen:

1.0.0.0.0.0.0.0.0	:	Entwurfsverfasser Hans Wälchli AG
2.0.0.0.0.0.0.0.0	:	Gebäude und Parkplätze gemäss Bauprojekt Bauingenieur Kunz und Partner GmbH, Datum 27.07.17 Neue Terrainmodellierung
3.0.0.0.0.0.0.0.0	:	Strassenbau und Kanalisation gemäss Bauprojekt Bauingenieur Kunz und Partner GmbH, Datum 27.07.17 Neue Terrainmodellierung
4.0.0.0.0.0.0.0.0	:	Kanalisation Gebäude, Strassenentwässerungen der Gebäude, Pflanzungen, Kanäle, Leitungen, Leitungen Neue Strassenlampen, Kiesfläche eben, Neue Strassenlampen
5.0.0.0.0.0.0.0.0	:	Kanal eben Neue Strassenlampen, Kiesfläche eben Leitungen, Leitungen Neue Strassenlampen, Kiesfläche eben Neue Strassenlampen, Kiesfläche eben Neue Strassenlampen
6.0.0.0.0.0.0.0.0	:	Neue Leitungen Neue Strassenlampen, Kiesfläche eben Neue Strassenlampen, Kiesfläche eben Neue Strassenlampen, Kiesfläche eben Neue Strassenlampen
7.0.0.0.0.0.0.0.0	:	Gebäude, Kiesfläche eben Neue Strassenlampen, Kiesfläche eben Neue Strassenlampen, Kiesfläche eben Neue Strassenlampen
8.0.0.0.0.0.0.0.0	:	Gebäude, Kiesfläche eben Neue Strassenlampen, Kiesfläche eben Neue Strassenlampen, Kiesfläche eben Neue Strassenlampen
9.0.0.0.0.0.0.0.0	:	Gebäude, Kiesfläche eben Neue Strassenlampen, Kiesfläche eben Neue Strassenlampen, Kiesfläche eben Neue Strassenlampen
10.0.0.0.0.0.0.0.0	:	SBB Mastbaum, Neue Strassenlampen, Kiesfläche eben Neue Strassenlampen, Kiesfläche eben Neue Strassenlampen, Kiesfläche eben Neue Strassenlampen
11.0.0.0.0.0.0.0.0	:	Einsatz Lyss, Neuenkirchen + Thun Bremgarten, Gümligen + Oberhofen am Gurten Lyss, Fischer Hüttig am Gurten, Bremgarten und Thun Kanal
12.0.0.0.0.0.0.0.0	:	Kanalisation Neue Strassenlampen, Kiesfläche eben Neue Strassenlampen, Kiesfläche eben Neue Strassenlampen, Kiesfläche eben Neue Strassenlampen
13.0.0.0.0.0.0.0.0	:	Kiesfläche eben Neue Strassenlampen, Kiesfläche eben Neue Strassenlampen, Kiesfläche eben Neue Strassenlampen
14.0.0.0.0.0.0.0.0	:	Gestaltungsplan genehmigt Thun, Datum 27.07.2018

Amt für Hochbauten Thun
Entwicklung, Projekte, Hochbau
Tel. 033 225 81 11, Fax 033 225 81 30

STADT THUN

Sanierung Campingplatz Thun-Gwatt, Gwattstrasse 208a, 3645, Gwatt (Thun)

Bauprojekt
Situationsplan

Kopie-Nr. 000.00
Plan-Nr. 001
Mst. 1:200

Hermann Deckli + Partner AG
Bälliz 61, Postfach, 3600 Thun
Telefon 033 225 80 80, Fax 033 225 80 81
info@deckli-partner.ch

Format DIN A0
Geo. 450
Datum 02.07.2019
Revision -
Dateiname 20140_HD_ex_0001_001.dwg

Gesuchsteller + Grundeigentümer :

Fachverantwortlicher :

Entwurf :

Projektverfasser :

N