ASGO

Talent Schmiede Ost
TUU GO
Gossau
BBC
St.Gallen
Cloud
WORK, PARK & RIDE
Gossau
St.Gallen Winkeln
Säntis
Nordhalden
2050
asgo.ch

Ein Tag im Powerhouse ASGO
mit Anna

5.30 Uhr

Morgendämmerung im Generationenhaus Winkeln

Die 43-Jährige Anna führt ein Logistikunternehmen und wohnt mit ihrer Familie im Generationenhaus Winkeln. Heute plant sie vor der Arbeit eine Pilatesstunde im Säntispark. Über die «usGO»-App bucht sie ein E-Bike und fährt entspannt nach Abtwil.

6.30 Uhr

Pilates im Säntispark

Erfrischt und voller Energie beginnt Anna ihren Tag mit Pilates. Ihre Trainerin Rafaela ist hauptberuflich Künstlerin und widmet sich nach der Stunde engagiert dem Standortförderungsprojekt im Konservenareal.

7.45 Uhr

...ins ASGO-Logistikzentrum

Am Arbeitsplatz angekommen, checkt Anna den Teamkalender, der sie auf mögliche Engpässe und Tipps für einen ausgeglichenen Tag hinweist. Heute ist viel los! In der Produktionshalle summen Maschinen, Lastwagen manövrieren mit Paletten. Ihr wichtigstes To-do heute? Ein Briefing mit der Geschäftsleitung zum neuen ASGO-Umschlagbahnhof.

7.30 Uhr

ab auf die neue E-Bike-Route ...

Auf dem Weg zur Arbeit hält Anna beim neuen Regio-Laden in Winkeln, um das Znüni für ihr Team zu besorgen. In der Warteschlange begegnet sie Adrian, den sie aus dem Cloud-Computing-Kurs kennt. Der technikaffine Zuzüger aus Zürich arbeitet für mehrere Firmen im ASGO. Spontan lädt er Anna zur heutigen Pitch Night im CLOUD ein.

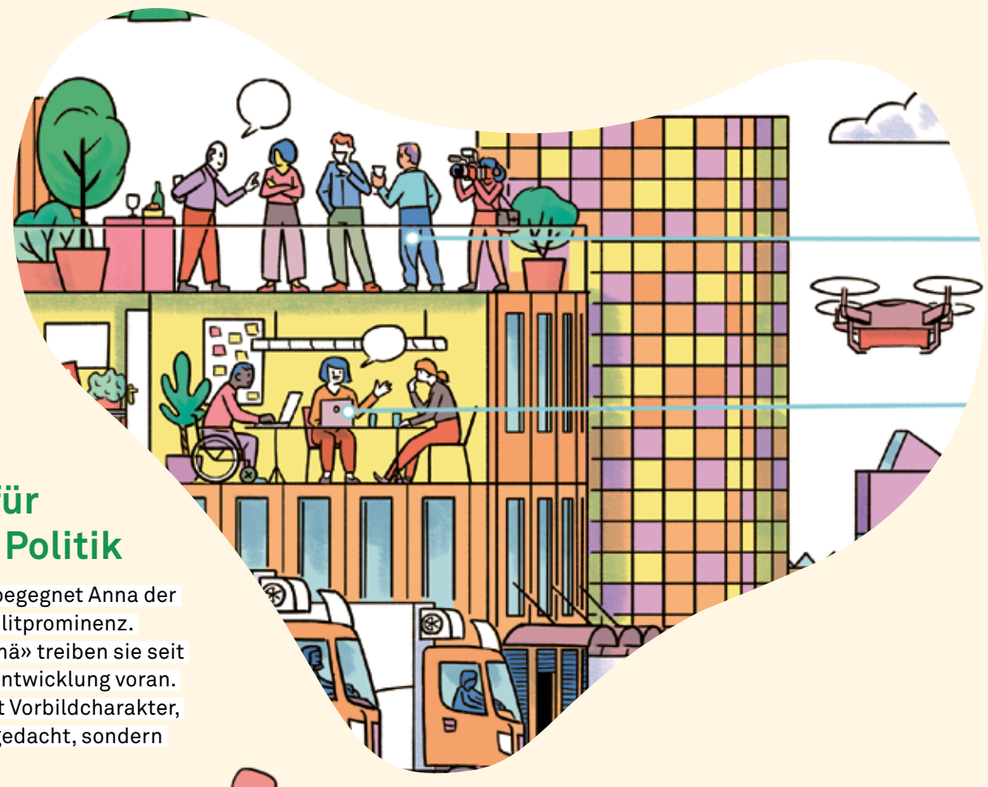

10.30 Uhr

«ASGO zämä» für Wirtschaft und Politik

Auf dem Weg zum Meeting begegnet Anna der lokalen Wirtschafts- und Politprominenz. Am runden Tisch «ASGO zämä» treiben sie seit über 20 Jahren die Gebietsentwicklung voran. Das Format hat schweizweit Vorbildcharakter, weil «zämä» hier nicht nur gedacht, sondern gelebt wird.

Fragen an dich:

- *Was erlebst du im ASGO-Gebiet am liebsten?*
- *Worauf bist du stolz in der Entwicklung des ASGO-Gebiets?*
- *Welches Angebot aus dem ASGO-Gebiet möchtest du besser kennenlernen?*

12.15 Uhr

weiter nach Gossau

Annas nächster Termin ruft – sie stellt das GPS auf die schnellste Route ein und schwingt sich auf das nächste E-Bike. Ihr Weg führt sie entlang der Natur, wie schön!

12.30 Uhr

Business Lunch im Mühliturm

Im Dachterrassen-Restaurant «Zur Mühle» trifft Anna ihre Mentorin Julia. Die Ex-CEO einer hiesigen Produktionsfirma ist mit dem ASGO-Gebiet bestens vertraut. Heute Vormittag hat sie in ihrer Wohnung im Mühliturm der gebietsinternen Live-Übertragung «ASGO zämä» gelauscht. Sie berät Anna bei den aktuellen Entscheidungsprozessen.

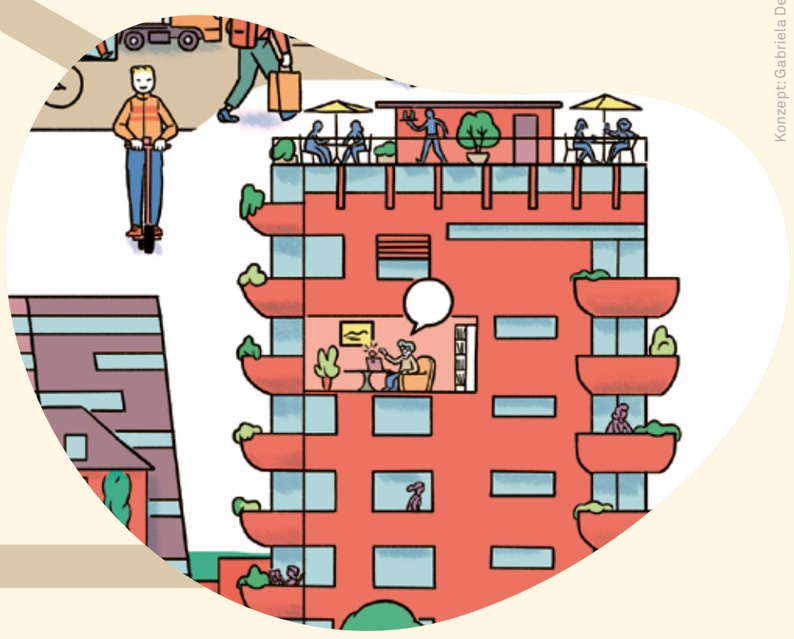

14.00 Uhr

Begegnung im Gebiet Nordhalden

Nach dem Mittag nimmt Anna den selbstfahrenden Zug nach Herisau. In der Nordhalde begegnet sie Nils, einem Jungunternehmer, der hier seine eigene Mälzerei aufbaut. Heute Abend stellt er seine Ideen vor Investor:innen im CLOUD vor.

15.30 Uhr

Pause im Grünen

Inspiriert macht sich Anna auf den Weg zur Busstation nach Winkeln. Gerade als sie ankommt, fährt der Bus davon. Keine Sache, auf der gemütlichen Bank im Grünen checkt sie in Ruhe die Nachrichten. Ehe sie sich versieht, taucht schon der nächste Bus auf.

20.30 Uhr

Heimfahrt im autonomen Sammeltaxi

Nach ein paar Stunden vibriert Annas Smartwatch: Die «usGO»-App meldet ein selbstfahrendes Sammeltaxi zum Generationenhaus in 30 Minuten. Perfekt! Nach einer weiteren Präsentation bricht sie auf. Morgen ist ein neuer Tag – was er wohl bringen mag?

18.00 Uhr

ASGO Pitch Night

Im CLOUD angekommen, wird Anna herzlich von Adrian empfangen. Die Präsentationen laufen bereits – gerade geht es um neue Drohnentransporte für die ASGO. Nils wartet im Publikum auf seinen Auftritt. Vielleicht startet er bald mit seinem eigenen Team durch!

asgo.ch

ASGO
Areal St.Gallen West - Gossau Ost

Konzept: Gabriela Debrunner, Laura Iseli – Illustration: Jonathan Németh – Gestaltung: Alltag Agentur